

Sujet n°9 :

Sujet à phototype élevé VI,
Femme de 41 ans,
Dépilation de la lèvre supérieure,
Réglage du type de peau : « Foncée »,
Type de poils : « Fins »,
Train de pulse : 6 pulses de 5 ms dont le premier de 4 ms avec un intervalle de 40 ms,
Filtre DS/750-1200 de grande surface.

J0 :

Nombre de poils : incomptable car le duvet était fin et dense.

Fluence : 15 J/ cm².
Tolérance excellente.

À 3 semaines :

Nombre de poils : incomptable.

Fluence : 15 J/ cm².
Tolérance excellente.

À 6 semaines :

Nombre de poils : 10/cm².

Fluence : 15 J/ cm².

Contrairement à la tolérance excellente observée lors des deux séances précédentes, la troisième séance a entraîné une sensation d'échauffement suivie par l'apparition durant les jours suivants de deux petites zones de dépigmentation suivies d'une légère hyperpigmentation puis d'un retour, aujourd'hui, à la normale.

En terme d'épilation, le résultat obtenu est cependant très satisfaisant et mérite une note de 8/10 tant pour l'évaluateur que pour le sujet.

Note médecin : 8/10

Note sujet : 8/10



Avant



Après 4 séances

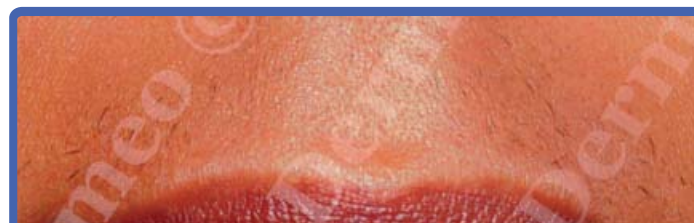

Avant



Après 3 séances